Estrutura Organizacional do IMECC
Publicado no DOE de 17/09/2024

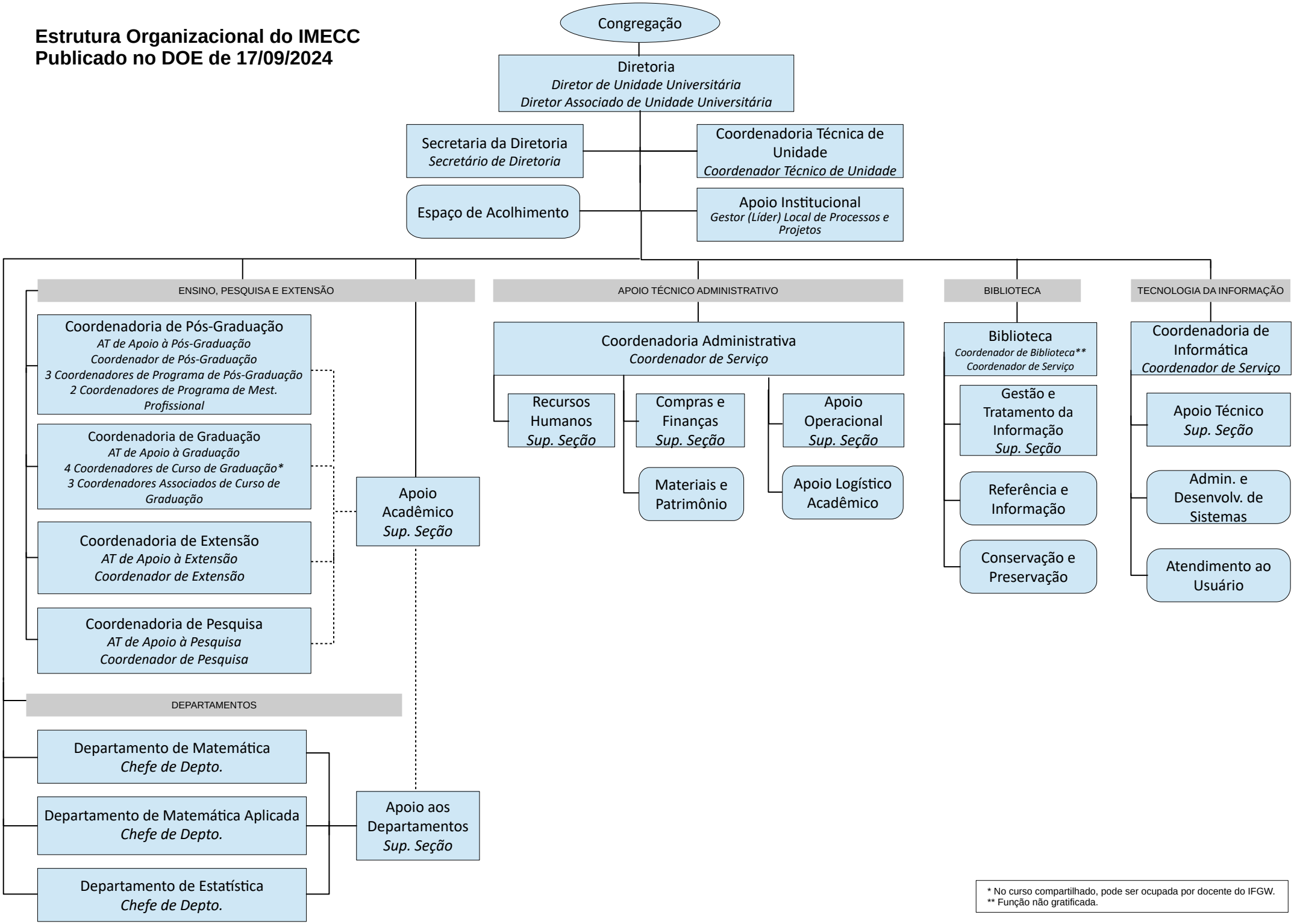

* No curso compartilhado, pode ser ocupada por docente do IFGW.
** Função não gratificada.